

L'AVVIO ALLA PROFESSIONE DI NUTRIZIONISTA

TEORIA – METODI – MATERIALI PER INIZIARE

FAD

50 CREDITI ECM

Evento n. 403-410905

indirizzato a Biologi, Medici chirurgi (tutte le specialità) e Dietisti

ISCRIZIONI SEMPRE APERTE DAL 26/02/2024
CORSO FRUIBILE DAGLI ISCRITI FINO

AL 26/01/2025
AL 25/02/2025

DIREZIONE SCIENTIFICA

Dott.ssa Rosa Lenoci

Biologa Nutrizionista

Presidente ABNI



Il NUOVO corso FAD si articola in 4 aree di studio:

- 1. PRIMA DELL'APERTURA: LEGISLAZIONE, ADEMPIMENTI BUCROCRATICI – BUSINESS PLAN, PROMOZIONE**
- 2. STUDIO TEORICO DI APPROFONDIMENTO PRELIMINARE**
- 3. L'INCONTRO COL PAZIENTE - LEZIONI TEORICO/PRATICHE PER LAVORARE IN MANIERA EFFICACE E PERSONALIZZATA**
- 4. L'ELABORAZIONE DELLA DIETA - Lo studio dei LARN e la FORMULAZIONE PRATICA DI DIETE IN CONDIZIONI FISIOLOGICHE, in VARIE SITUAZIONI E ETÀ**

Esso comprende:

- N. 15 LEZIONI VIDEO REGistrate TEMPO totale per la visione 25 ore
- MATERIALI DI STUDIO, PDF DELLE LEZIONI e ALTRO MATERIALE DI APPROFONDIMENTO completamente scaricabili (47 ore di studio)

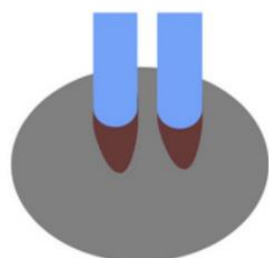

È prevista la: POSTFORMAZIONE fuori ECM

- n. 3 WORKSHOP LABORATORI in modalità WEBINAR per approfondire la pratica

PROGRAMMA



Prima area di studio

DA SAPERE PRIMA DI INIZIARE L'ATTIVITÀ

- 1-IL PROFESSIONISTA PER LA NUTRIZIONE UMANA:** normativa e apertura dello studio
Dott.ssa Rosa Lenoci Biologa Nutrizionista Presidente ABNI
1 Video durata 1 ora
materiale di approfondimento allegato 1 documento
- 2-DAL BUSINESS PLAN ALLA PROMOZIONE PER L'AVVIO DI UNO STUDIO NUTRIZIONALE** (alcuni modelli con investimento iniziale differente)
Dott.ssa Sonia Croci Biologa Nutrizionista 1 Video durata 1 ora

Seconda area di studio

STUDIO TEORICO di approfondimento preliminare

- 3-NEUROENDOCRINOLOGIA DELLA NUTRIZIONE**
Prof. Giuseppe Calamita Università degli Studi di Bari "Aldo Moro"
1 Video durata 49 minuti
- 4-MICROBIOTA INTESTINALE E NUTRIZIONE**
Prof. Giuseppe Calamita 1 Video durata 1 ora e 05 minuti
- 5-COMPOSTI BIOATTIVI DELLA DIETA ED EPIGENETICA**
Prof. Giuseppe Calamita 1 Video durata 43 minuti
- 6-Introduzione alla valutazione fisiologica del paziente in ottica globale**
Dott Andrea Urbani P.H.D. Biologo nutrizionista Segretario ABNI
1 Video durata 1 ora 09 minuti

Terza area di studio

L'INCONTRO COL PAZIENTE – LEZIONI TEORICO/PRATICHE

- 7-ABILITÀ DI COUNSELING IN AMBITO NUTRIZIONALE** L'accoglienza e la comunicazione durante la prima visita
Dott. Roberto Ceci Biologo Nutrizionista Counselor Professionista
1 Video durata 1 ora 47 minuti
- 8-LA CARTELLA CLINICO-NUTRIZIONALE: VALUTAZIONE ABITUDINI ALIMENTARI.** Metodi e tecniche di uso comune e loro applicazione
Dott. Roberto Casaccia Biologo Nutrizionista, Specialista in Scienza dell'Alimentazione
1 Video durata 1 ora 52 minuti
materiale di approfondimento allegato n. 4 articoli scientifici
- 9-LA CARTELLA ANAMNESTICA PER LA VALUTAZIONE DELLO STATO NUTRIZIONALE** *Prof. F.R. Nino Carlo Battistini Università di Modena*
1 Video durata 1 ora 19 minuti
- 10-ACQUISIZIONE DATI ANTROPOMETRICI.** Metodiche non invasive per la valutazione dei distretti corporei *Prof. Nino Carlo Battistini* 1 Video durata 1 ora 08 minuti
materiale di approfondimento allegato n 1 Manuale di Antropometria
- 11-HANDGRIP STRENGTH TEST**
Prof. Nino Carlo Battistini 1 Video durata 1 ora 16 minuti



Quarta area di studio

MATERIALI e METODI per L'ELABORAZIONE DELLA DIETA Lo studio dei LARN e la FORMULAZIONE PRATICA DI DIETE ADATTE A PERSONE SANE, in VARIE SITUAZIONI E ETÀ

12- FORMULAZIONE DI PIANI ALIMENTARI

Prof. Giacomo Pagliaro - Università di Camerino Biologo Nutrizionista

DURATA TOTALE TUTTI I VIDEO 3 ORE E 46 MINUTI

12/1-Prima parte: componenti della spesa energetica	1 Video	durata 58 minuti
12/2-Seconda parte: calcolo della spesa energetica	1 Video	durata 49 minuti
12/3-Terza parte: Livelli di assunzione raccomandati di nutrienti e obiettivi nutrizionali	1 Video	durata 53 minuti
12/4-Quarta parte: elaborazione diete	1 Video	durata 1 ora e 6 minuti

materiale di approfondimento allegato n. 1 stralcio dai L.A.R.N.

13-PIANI NUTRIZIONALI IN PARTICOLARI CONDIZIONI FISIOLOGICHE

DURATA TOTALE TUTTI I VIDEO 3 ORE E 35 MINUTI

13/1 Prima parte: GRAVIDANZA (fisiologia e caso pratico)	1 Video	1 ora e 29 minuti
13/2 Seconda Parte ALLATTAMENTO (fisiologia e caso pratico)	1 Video	di 35 minuti
13/3 terza parte ANZIANO (fisiologia e caso pratico)	1 Video	1 ora 31 min

14-BILANCIO IDRICO DELL'ORGANISMO

1 Video di 51 minuti

Prof. Giuseppe Calamita Università degli Studi di Bari "Aldo Moro"

15-ATTIVITÀ FISICA E CORRETTI STILI DI VITA

Prof. Michelangelo Giampietro Specialista in Medicina dello Sport e Scienza dell'Alimentazione

DURATA TOTALE TUTTI I VIDEO 3 ORE E 41 MINUTI

Prima parte	1 Video di 1 ora 35 minuti
Seconda parte	1 Video di 2 ore e 6 minuti

materiale di approfondimento allegato n. 2 articoli scientifici



altro Materiale di approfondimento facoltativo e fuori ECM
Lezione Sport n.11 articoli scientifici

**POST FORMAZIONE FUORI ECM:
3 WORKSHOP-LABORATORI IN MODALITÀ WEBINAR**

Ai corsisti sono offerti **3 webinar** FUORI ECM per approfondire la pratica e/o per rispondere a domande con i relatori:

1) **NORMATIVA PER L'APERTURA DELLO STUDIO**
a seguire domande
Dott.ssa Rosa Lenoci

2) **SIMULAZIONE DI UNA VISITA NUTRIZIONALE CON UTILIZZO DI SOFTWARE E STRUMENTI DEDICATI.**
A seguire domande
Dott. Pierpaolo De Rosa

3) **ESERCITAZIONE SULLA ELABORAZIONE DI UNA DIETA.**
Dott. Giacomo Pagliaro
A seguire domande

i WEBINAR sono in calendario alla fine del corso
FEBBRAIO 2025: giovedì 27
MARZO 2025 giovedì 06, e giovedì 13
avranno durata massima di 2 ore, a partire dalle ore 18.

In prossimità di tali date tutti gli iscritti riceveranno il link per partecipare in diretta
Per ciascun workshop i partecipanti riceveranno l'attestato

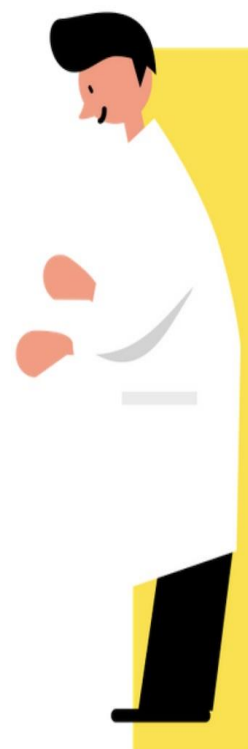

L'evento dal titolo:

L'AVVIO ALLA PROFESSIONE DI NUTRIZIONISTA TEORIA – METODI – MATERIALI PER INIZIARE

è stato accreditato con il numero **403-410905** per **50 crediti ECM**
per Biologi, Medici chirurghi (tutte le specializzazioni) e Dietisti

ISCRIZIONI SEMPREAPERTE

DAL 26/02/2024 AL 26/01/2025

CORSO FRUIBILE DAGLI ISCRITTI FINO

AL 25/02/2025

MODALITÀ DI FRUIZIONE: FORMAZIONE A DISTANZA (FAD)

CONTRIBUTO DI PARTECIPAZIONE

Soci ABNI 650 + 143,00 (IVA 22%)

TOTALE DA PAGARE 793,00

Non Soci 730 + 160,60 (IVA 22%)

TOTALE DA PAGARE 890,60

MODALITÀ DI ISCRIZIONE E PAGAMENTO

Dal sito ABNI accedere alla pagina del corso “L'AVVIO ALLA PROFESSIONE DI NUTRIZIONISTA. TEORIA – METODI – MATERIALI PER INIZIARE” e cliccare su “iscrizione”.

Da qui si aprirà la scheda completa del nostro provider AKESIOS per l'inserimento dei dati e per il pagamento.

LA QUOTA COMPRENDE

- **I VIDEO** con la registrazione integrale delle lezioni: ciascun video potrà essere visualizzato e ascoltato in qualsiasi momento e fino alla chiusura del corso **25/02/2025**

- **I MATERIALI DI STUDIO**, incluse le diapositive delle lezioni, articoli scientifici e quant'altro ritenuto utile dai docenti.

Il materiale di studio sarà interamente scaricabile dal momento in cui vi collegherete.

-**MATERIALE DI CONSULTAZIONE FUORI ECM**

Anche questo scaricabile da subito e a vostra disposizione per successivi approfondimenti

- **QUESTIONARIO ECM**: le persone interessate al conseguimento dei crediti ECM potranno svolgere il test al termine della fruizione dei materiali. Le modalità per svolgere il test ECM sono indicate sulla piattaforma.

- **ATTESTATO DI PARTECIPAZIONE** scaricabile dal partecipante a completamento del corso.

- **ATTESTATO ECM** scaricabile al superamento del test con le modalità indicate dal Provider Akesios

**È PREVISTA LA POST-FORMAZIONE FUORI ECM IN MODALITÀ WEBINAR CON
3 WORKSHOP LABORATORI E 3 INCONTRI LIVE (vedi pag. precedente)**

Segreteria organizzativa

Per ulteriori informazioni e assistenza

AKESIOS FORMAZIONE A DISTANZA

Tel: 0521-647705

Email: info@akesios.it

Orari: lun. - ven. 9.00/18.00

Modalità di accesso

A completamento della iscrizione riceverete le credenziali per accedere al pannello personale da cui è possibile fruire del corso, archiviare certificati e documenti scaricabili e richiedere assistenza in caso di problemi durante lo studio.